Nova diretoria da Fealq assume oficialmente

Com o registro ata da ata 189ª reunião do Conselho Curador no último dia 18 de março, a nova diretoria da Fealq assumiu legalmente e pode dar sinalização e realizar suas atividades e ações. Conforme o Estatuto da Fealq, a nova diretoria foi eleita em reunião realizada no dia 8 de dezembro de 2023, e os diretores iniciam a transição desde a posse, em 20 de dezembro, agora oficialmente formalizada com o registro dos documentos.

Presidida pelo professor José Batista Pinheiro, que atuou como diretor no gestão anterior, juntamente com o professor Antonio Roberto Dos Anjos Andrade, que foi reconduzido ao cargo, a nova diretoria conta com a chegada de consultor José Roberto Pereira de Oliveira e de diretores que vêm de outras gestões e trabalharam em diferentes frentes e atuaram em diferentes áreas, reforçando o papel da Fealq na promoção do ensino e conhecimento, por meio de projetos de pesquisa, extensão e inovação.

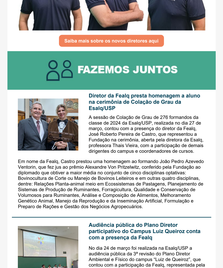

Leia mais sobre os novos diretores aqui

FAZEMOS JUNTOS

Diretor da Fealq presta homenagem a aluno na cerimônia de Colação de Grau da Esalq/USP

A sessão de Colação de Grau de 276 formandos do curso de 2024 da Esalq/USP, realizada no dia 27 de março, contou com a presença do diretor da Fealq, Antonio Roberto Dos Anjos Andrade, que entregou a Condecoração Amadeu Cabral, aluno do curso de Engenharia Florestal, professora Thais Vieira, com a participação de demais autoridades e convidados presentes no campus e contemplados de cursos.

Em nome da Fealq, Castro prestou uma homenagem ao formando João Pedro Arcoverde Ventorim, que foi por se próximo financeiro ao Fundo Amadeu Cabral, sendo um aluno de destaque na área de pesquisa e extensão. Que contou com a participação da Fealq, representada pela gerente de Relacionamento e Projetos, Paula Angro, pela Ivar de Campos, consultora de Relacionamento, e Tatiana Souzate, da equipe de Gestão de Projetos de Pessoas.

Ao todo foram elaboradas 46 diretrizes que foram apresentadas e discutidas com a comunidade durante a audiência.

O processo de revisão do Plano Diretor teve a duração de cerca de um ano e contou com ampla participação de diferentes setores da comunidade do campus, estudantes, servidores técnico-administrativos, docentes, demais diversos colaboradores. A Fealq também participou ativamente do processo, inclusive na Comissão Eleitoral, que ainda está dedicada a condução do Plano Diretor.

Audiência pública do Plano Diretor participantes do Campus Luiz de Queiroz contam com a presença da Fealq

No dia 24 de março foi realizada na Esalq/USP a audiência pública de 3ª revisão do Plano Diretor do Campus Luiz de Queiroz. Foi um dia de muita, que contou com a participação da Fealq, representada pela gerente de Relacionamento e Projetos, Paula Angro, pela Ivar de Campos, consultora de Relacionamento, e Tatiana Souzate, da equipe de Gestão de Projetos de Pessoas.

Gerente da Fealq assume como suplente no Conselho Fiscal da Associação Paulista de Fundações

A gerente Administrativo-Financeira da Fealq, Ana Flávia de Faria Guimarães, tomou posse como membro efetivo para compor o Conselho Fiscal da Associação Paulista das Fundações - APF, em Assembleia Geral Ordinária (AGO), realizada no dia 27 de março, com mandato para o período de 27 de março de 2024 a 27 de março de 2026.

Ana Flávia assumiu como conselheira suplente, conforme termo de posse assinado em 2023, e agora, após a saída de um conselheiro, foi chamada para assumir a vaga, confirmada a chapa composta por quatro membros e dois suplentes, o Conselho Fiscal e Conselho Deliberativo da entidade. Na oportunidade também foram aprovadas as contas de exercício de 2024, bem como o relatório das atividades.

A Associação Paulista de Fundações – APF é uma entidade civil, sem finalidade econômica e congrega fundações que atuam nas mais diferentes áreas como Educação, Saúde, Ciência, Tecnologia, Assistência Social, Cultura, Pesquisa, Preservação do Meio Ambiente, entre outras, e tem como finalidade: promover, associar, apoiar e representar as fundações do Estado de São Paulo e defender seus interesses institucionais.

Fealq registra avanços na igualdade salarial e diversidade no ambiente de trabalho

O Relatório de Transparência e Igualdade Salarial de Mulheres e Homens do primeiro semestre de 2025, divulgado no **Portal da Transparência**, aponta avanços na redução da desigualdade salarial e na diversificação da composição da equipe. Os dados foram extraídos do sistema eSocial, RAIS 2024 e Portal Empregas Brasil, publicados no relatório de fevereiro de 2025.

De acordo com o relatório, o salário-base mediano das mulheres na instituição equivale a 89% do recebido pelos homens, enquanto a remuneração média mensal das mulheres equivale a 96,1% da recebida pelos profissionais do sexo masculino. Esses dados reforçam o compromisso da Fealq com a equidade de gênero. Na composição do quadro de colaboradores, 57,4% são mulheres e 42,6% são homens, sendo 77,2% do total em cargos de liderança.

Em relação aos critérios de remuneração, a Fealq se baseia em fatores como plano de carreira e salário, tempo de experiência profissional, capacidade técnica e exigência e produtividade. A fim de garantir o aumento da diversidade, destaca ações de apoio ao compartilhamento de obrigações familiares para mulheres e os sexos e políticas de promoção de mulheres para cargos de direção e gerência.

Confira a norma revisada na página da Transparência da Fealq

MAIS NOTÍCIAS

Fealq participa de recepção aos doctores da Mitsubishi Corporation

No dia 21 de março, a Fealq, representada pela gerente de Relacionamento e Projetos, Paula Angro, esteve presente na recepção aos diretores da Mitsubishi Corporation, que visitaram a Esalq/Tec para conhecer a estrutura de incubadora e os projetos das startups que atuam no ecossistema de inovação do campus. A visita foi organizada com participação do escritório de negócios da Apex-Brasil, TEA/USP e Conselho Científico da Esalq/Tec.

No período da tarde, as atividades seguiram no prédio central da Esalq, onde os diretores da Mitsubishi se reuniram com professores responsáveis pelos programas Cultivar, EMBRAPA e SPARCBIO e assistiram a apresentação do projeto "Ai Parque Científico e Tecnológico".

Fealq inicia parceria com nova assessoria de cobrança

Com o objetivo de aprimorar seus processos de cobrança e garantir um atendimento eficiente e ágil aos associados, a Fealq iniciou uma parceria com uma nova assessoria de cobrança, a empresa Kenoa, que passa a ser responsável pela cobrança de débitos de alunos e clientes inadimplentes, com parcelas vencidas a partir de agosto de 2024. Os débitos anteriores a essa data continuarão sob responsabilidade da assessoria Camargo Rodrigues.

Comedor Cápiira estreia programa ambiental na TV USP Piracicaba

O projeto "Comedor Cápiira: Comerciando Pratagens e Pessoas", realizado pela Fealq e pela Esalq/Tec, estreia na TV USP Piracicaba. O programa, produzido pelo Departamento Ambiental (Nexo-Pieco) da Esalq/USP com parceria da Petrobrás, estreou no dia 12 de março e programa "Meio Ambiente High", realizado por meio de parceria com a TV USP Piracicaba e exibido no canal da TV USP Piracicaba no YouTube (**www.youtube.com/@tvusp.piracicaba**) e no canal universitário de Piracicaba (Canal 15 da Net Claro).

Cada episódio do "Meio Ambiente High" tem 30 minutos de duração e reúne a presença de um apresentador e convidados que falam sobre temas como: a importância da preservação e extensividade a ótimos espaços, que foi ao ar no dia 12 de março, foi o coordenador geral do "Comedor Cápiira", o professor da Esalq/USP, Edson Vidal. No segundo episódio, cujo programa de estreia foi em abril, o entrevistado é o coordenador técnico do "Comedor Cápiira", Henrique Ferraz de Campos. Está prevista a exibição de um terceiro episódio, que foi realizado pelo projeto também será apresentado pelo canal do YouTube, em maio de 2025, mas episódios serão produzidos segundo essa mesma linha.

Relatório destaca importância da Fealq na Força-Tarefa Covid-19

A Fealq teve papel relevante na Força-Tarefa Covid-19, desenvolvido pelo Centro de Gerônica Funcional da Escola Superior de Agricultura Luiz de Queiroz (Esalq) e do Centro de Energia Nuclear na Agricultura (Cena), unidades da Universidade de São Paulo (USP) em Piracicaba (SP).

É o que aponta o relatório do professor Dr. Luiz Lehmann Coutinho, coordenador do Centro de Gerônica Funcional, que destacou a atuação da Fealq na cidade de Ribeirão e relevância presente e profissional Tiago Rio Mui, do Cena.

A Força-Tarefa Covid-19 integrou a campanha Fealq Pela Vida, que arrecadou recursos para testes de Covid-19 para pacientes de EUD e a testes rápidos para trabalhadores de empresas de produção e distribuição de alimentos durante a pandemia.

Leia a matéria completa aqui

EXTENSÃO

A Fealq tem desempenhado papel fundamental na ajuda e realização de cursos de curta, média e longa duração, eventos e publicações, proporcionando oportunidades para aperfeiçoamento e ampliação do conhecimento.

Em março de 2025, foram **06** iniciativas, incluindo **03** eventos presenciais que reuniram cerca **150** participantes em um total de 84 horas. Foram iniciados **01** tratamento de longa duração e **02** especializações, sendo um no formato presencial e outra no formato a distância.

Lançamento impresso da cartilha "Uso de Madeira Exótica na Confecção de Tonéis"

Em março, houve o lançamento impresso da cartilha "Uso de Madeira Exótica na Confecção de Tonéis", de autoria do professor Dr. Angelo Pedro Jacomino, disponível em formato impresso e online gratuitamente. A cartilha é composta por seis artigos curtos e fácil compreensão para todos os públicos, que vão desde a produção de madeira e a tradição na produção dessa bebida e de tonéis.

EDITORA FEALQ

Revista científica da Fealq publica 3º volume de 2024

A Brazilian Journal of Agriculture (BJA), revista científica da Fealq, publicou no mês de março sua nova edição.

Confira os artigos da edição aqui

AGENDA

Confira os cursos, eventos e especializações de abril

Cursos

Curso sobre Utilização de Coprodutos Agroindustriais e Resíduos Agrícolas e de Adilivos na Nutrição de Bovinos de Corte	Data: 15/04 Local: EAD Realização: Esalq/USP
TOEFL ITP – Test of English as a Foreign Language (Inglês)	Data: 26/04 Local: EAD Realização: Esalq/USP
Geoprocessamento aplicado a temáticas agroambientais	Data: 26/04 Local: Piracicaba/SP Realização: Esalq/USP
Curso de Gestão Financeira Pessoal – 2º Edição	Disponível até 09/06 Local: EAD Realização: FZEA/USP

Eventos

Palestra 'Understanding the population basis of seed quality attributes'	Data: 11/04 Piracicaba/SP Realização: Esalq/USP
V Fórum Internacional On-line de Empreendedorismo e Inovação no Agro – Fevereiro 2024	Data: Submissões de trabalhos até 20/04 Local: EAD Realização: FZEA/USP
I Simpósio de Pecuária de Corte Intensiva – Fazenda Figueira	Período: 24 a 25/04/2025 Local: Londrina/PR Realização: Fazenda Figueira/Fealq

Especializações

III Curso de Especialização a distância em Biotecnologia e Proteção de Plantas	Inscrições: até 26/04 Local: EAD Realização: Esalq/USP
XXV Curso de Especialização em Solos e Nutrição de Plantas	Inscrições: até 26/04 Local: Piracicaba/SP Realização: Esalq/USP
Curso de Especialização em Fisiologia Vegetal e Biotecnologia no Agrícultura	Data: 26/04 Local: Sorriso/MS Realização: Esalq/USP
Curso de Especialização em Produção de Ruminantes	Data: 26/04 Local: Jaciara/MT Realização: Esalq/USP
Curso de Especialização em Fisiologia Vegetal, Nutrição e Desenvolvimento de Plantas	Data: 26/04 Local: Primavera do Leste/MT Realização: Esalq/USP

FIQUE LIGADO

Feriado prolongado Páscoa e Tiradentes

Informamos que, em razão dos feriados de Páscoa e Tiradentes, não haverá expediente na Fealq nos dias 18 e 21 de abril:

- 18/04 (sexta-feira) Paixão de Cristo (Sexta-Feira Santa)
- 21/04 (segunda-feira) Tiradentes

As atividades serão retomadas normalmente no dia 22/04 (terça-feira), a partir das 7h30.

Fealq

SIGA-NOS
Site
www.fealq.com.br
@fealqindacaer

Jornal
Fundação de Estudos Agrários Luiz de Queiroz
Avenida Centenário, 1080 - Piracicaba/SP - Tel.: (19) 3417-8600
www.fealq.org.br

QUEREMOS OUVIR SUA OPINIÃO - comunicacao@fealq.com.br

Este e-mail foi enviado para: {email_recebido}
Fundação de Estudos Agrários Luiz de Queiroz, Comércio Geral(ESALQ)