FUNDAÇÃO DE ESTUDOS AGRÁRIOS LUIZ DE QUEIROZ

Fealq 50 anos

Com você. Para o mundo.

PAINEL Fealq

Novembro | 2026

Esalq/USP homenageia Fealq durante a Semana Luiz de Queiroz

Os 50 anos da Fealq ganharam reconhecimento da Esalq/USP na celebração dos 125 anos da Esalq/USP, realizada em 8 de outubro, durante a 69ª Semana Luiz de Queiroz. A homenagem foi recebida pelo diretor-presidente, professor José Baldin Pinheiro. A Revista de Agricultura, publicada pela Fealq, também foi homenageada na ocasião pelos seus 100 anos de publicação contínua, sendo representada pelo editor-chefe, professor Carlos Eduardo de Freitas Vian. A solenidade reuniu instituições e personalidades que contribuem para a trajetória da Escola, entre elas o Cena/USP, homenageado pelos seus 60 anos. A ocasião também proporcionou uma aproximação institucional entre o professor Baldin e Diógenes Kassaoka, representante da Secretaria de Agricultura e Abastecimento do Estado de São Paulo, ampliando as oportunidades de diálogo e relacionamento da Fundação. Para a Fealq, o reconhecimento reforça a importância das parcerias e de uma história construída coletivamente, com dedicação ao ensino, à pesquisa e à extensão.

Presença também nas festividades de encerramento da Semana

A convite da Associação dos Ex-Alunos da Esalq (Adealq), a gerente de Relacionamento e Projetos, Paula Arigoni representou a Fealq na celebração de encerramento da 69ª Semana Luiz de Queiroz, que reuniu as tradicionais comemorações dos quinquênios das turmas formadas na Esalq/USP. A ocasião evidenciou a contribuição da Fealq por meio de seu Programa de Apoios, com o Programa de Bolsas da Adealq, iniciativa que conecta a tradição da comunidade esalqueana ao apoio às novas gerações.

Gestão dos processos de importação em apoio à USP

A Fealq recebeu, em 16 de outubro, os professores Herlandi de Souza Andrade, docente da Escola de Engenharia de Lorena (EEL/USP) e diretor-geral do Departamento de Administração (CODAGE) da USP, e Adriana Marotti de Mello, docente da Faculdade de Economia, Administração, Contabilidade e Atuária (FEA/USP) e coordenadora de Administração Geral, para uma visita à sede da Fundação. Os docentes, conheceram a plataforma desenvolvida para acompanhar os processos de importação realizados pela Fealq em nome da Universidade, no âmbito do acordo de cooperação firmado em junho deste ano. Até o momento são 160 processos de importação, atualmente em operacionalização, um avanço que demonstra a evolução da parceria e a estruturação do trabalho de apoio às atividades acadêmicas e científicas da USP.

Reconhecimento do Ministério da Fazenda

Um avanço importante para as fundações de apoio e para a ciência brasileira foi anunciado em 21 de outubro, durante solenidade no Ministério da Fazenda, em Brasília. **A Receita Federal reconheceu a preservação da imunidade tributária em operações de importação** por conta e ordem realizadas por Instituições Públicas de Ciência, Tecnologia e Inovação (ICTs), mesmo quando o despacho aduaneiro é conduzido por fundações de apoio, observados os requisitos legais. O reconhecimento amplia a segurança jurídica dessas operações e resulta de um trabalho de articulação institucional que contou com a atuação do Confies – Conselho Nacional das Fundações de Apoio às Instituições de Ensino Superior e de Pesquisa Científica e Tecnológica. A Fealq é uma das fundações afiliadas ao Confies e a conquista evidencia a importância da atuação coletiva para fortalecer as condições de desenvolvimento da pesquisa científica no país. Confira os detalhes aqui

Revista de Agricultura 100 anos - Envie artigos para edição especial

A Revista de Agricultura, publicada pela Editora Fealq, **prorrogou até 28 de fevereiro de 2027** o prazo para submissão de trabalhos à edição especial comemorativa de seu centenário, inicialmente previsto para encerrar em 31 de outubro. A publicação reunirá artigos, revisões, ensaios e resenhas críticas que revisitem a evolução das Ciências Agrárias, contemplando aspectos históricos, tecnológicos e avanços nas práticas agropecuárias. A proposta é conectar o conhecimento produzido ao longo de um século aos desafios e às transformações do setor, tendo como referência as pesquisas publicadas pela própria revista. Pesquisadores e autores interessados podem consultar a chamada completa e as orientações de submissão, clicando aqui.

Nosso atendimento no WhatsApp em novo número

A partir de agora, nosso atendimento pelo WhatsApp estará centralizado em NOVO número **(19) 3417-6621**. Salve o novo número no seu contato e fique à vontade em nos acionar por ele sempre que necessário.

Nossa equipe gestora segue à disposição para te responder e dar encaminhamento ao seu ponto de forma rápida e segura.

NOSSO ATENDIMENTO NO WHATSAPP EM NOVO NÚMERO
(19) 3417-6621
Fealq 50 anos
Com você. Para o mundo.

FAZEMOS JUNTOS

I Encontro Fernando Costa reúne comunidade acadêmica no campus

A manhã de 19 de outubro foi dedicada à memória e ao futuro do Campus USP Fernando Costa, em Pirassununga. O I Encontro Fernando Costa reuniu a comunidade universitária para homenagens e para o lançamento de um documentário sobre a história do campus, produzido com patrocínio da Fealq por meio do Programa de Apoios. Representando a Fundação, a gerente de Relacionamento e Projetos, Paula Arigoni, ao fazer uso da palavra, destacou os sete anos de atuação em Pirassununga e a importância das pessoas na construção das instituições. Para dois integrantes da filial, a celebração teve um significado ainda mais especial: Gabriel Rodrigues nasceu na fazenda que hoje abriga o campus, enquanto Priscilla Foguel dos Santos viu seu pai, escritor e historiador, participar do documentário. Também acompanharam a solenidade Ana Lívia Dorta Tuckmantel, da filial, Fabiana Cerri de Carvalho, de Projetos de Pesquisa e Extensão, e Carolina Denardi, da Comunicação. Uma celebração que, no ano dos 50 anos da Fealq, reforça que o legado institucional também se constrói por meio das histórias de quem faz parte dele. Leia a notícia completa aqui.

Portas abertas aproxima universidade e sociedade - também no campus, o FZEA de Portas Abertas – II Semana Lício Velloso, realizado de 13 a 16 de outubro, aproximou estudantes e comunidade das oportunidades de formação, pesquisa e extensão da USP. A programação reuniu feira de cursos, mostra científica, cursos gratuitos de extensão e atividades de pós-graduação, proporcionando experiências e contato com diferentes áreas do conhecimento. Leia a notícia completa aqui.

Fazenda Figueira compartilha conhecimento com técnicos do interior

A experiência em gestão da pecuária desenvolvida na Fazenda Figueira foi compartilhada com técnicos e produtores da região de Presidente Prudente (SP), durante o Café da Pecuária, realizado em 19 de outubro pelo GTEPS – Grupo de Troca de Experiências em Pecuária Sustentável. O engenheiro agrônomo José Renato Gonçalves, gerente de operações e produção da Fazenda e da Estação Experimental Agrozootécnica Hildegard Georgina von Pritzelwitz, conduziu uma palestra sobre gestão da atividade pecuária, contribuindo para a troca de conhecimentos e experiências entre profissionais do setor. A participação evidencia como o trabalho desenvolvido na Fazenda Figueira ultrapassa seus limites e contribui para disseminar conhecimento técnico e fortalecer as conexões da Fundação com o setor produtivo.

INOVAÇÃO

Em Piracicaba, CMCTI - A Fealq participou da reunião ordinária do Conselho Municipal de Ciência, Tecnologia e Inovação de Piracicaba (CMCTI), realizada em 5 de outubro. Representada pela gerente de Relacionamento e Projetos, Paula Arigoni, o encontro trouxe atualizações sobre iniciativas estratégicas para o município, entre elas o processo de reconhecimento do Distrito de Inovação junto ao Governo do Estado de São Paulo e o andamento do Projeto de Lei SIMDES, que contempla incentivos para Ciência, Tecnologia e Inovação e vem sendo acompanhado com participação ativa da Fealq. O Conselho também tem funcionado como ambiente de convergência entre diferentes iniciativas do ecossistema de inovação, incluindo o Ecossistema Local de Inovação e o PIN – Piracicaba Innovation, rede da qual a Fealq também participa.

Conselho Municipal de
Ciência Tecnologia e Inovação

Em São Paulo, 2º Encontro do SPAI - A Fealq esteve presente no 2º Encontro do Sistema Paulista de Ambientes de Inovação (SPAI), realizado na InvestSP, organizado pela Secretaria de Ciência, Tecnologia e Inovação (SCTI), em uma agenda dedicada à articulação e ao fortalecimento dos ambientes de inovação do Estado de São Paulo. Representada pela gerente de Relacionamento e Projetos, Paula Arigoni, a Fundação acompanhou discussões que contribuem para aprimorar sua atuação e ampliar as possibilidades de colaboração com a ESALQTec – Incubadora Tecnológica e o CCarbon/USP – Center for Carbon Research in Tropical Agriculture, iniciativas das quais é entidade gestora. O encontro também trouxe reflexões sobre o amadurecimento do ecossistema de inovação de Piracicaba, impulsionado por diferentes lideranças e iniciativas, como as atividades desenvolvidas na Esalq/USP e pelo PIN – Piracicaba Innovation. Uma oportunidade de fortalecer conexões e identificar caminhos para contribuir com o desenvolvimento da inovação no município e no Estado. Na foto, Paula está acompanhada do Prof. José Belasque Júnior e a líder do PIN e ex-secretária municipal, Thais Fornícola, também presentes no evento.

GOVERNANÇA E GESTÃO

Novas perspectivas para os desafios da gestão jurídica

A coordenadora Jurídica da Fealq, Ana Beatriz Lopes da Cruz representou a Fealq durante a Fenalaw 2026, realizada de 27 a 29 de outubro, em São Paulo. Em sua 23ª edição, o evento reuniu profissionais e especialistas para discutir tendências e transformações do setor jurídico, com destaque para o uso da inteligência artificial, a aplicação de novas tecnologias e o aprimoramento da gestão, visando à eficiência dos processos e a uma atuação mais estratégica do Jurídico nas organizações. A experiência contribuiu para ampliar a compreensão dos desafios regulatórios e operacionais e conhecer abordagens que podem apoiar o aperfeiçoamento das práticas jurídicas da Fundação.

Nova auditoria independente reforça boas práticas

Como parte das boas práticas de governança adotadas pela Fealq, a Fundação iniciou um novo ciclo de auditoria independente com a KPMG, selecionada após consulta a cinco empresas do setor. A renovação ocorre após três anos de trabalho com a Grant Thornton Auditores Independentes e segue a prática de alternar periodicamente a empresa responsável pela auditoria, favorecendo a diversidade de perspectivas e a avaliação independente dos processos institucionais. Os trabalhos estão previstos para conclusão e entrega em março de 2027.

Outubro Rosa

A ação do Outubro Rosa na Fealq contou com encontro promovido pelo grupo Amigas da Onça, que é de Piracicaba. Com histórias de vida, superação e solidariedade, as participantes compartilharam experiências que reforçaram a importância da prevenção do câncer de mama, do acolhimento e das redes de apoio. O encontro também apresentou o Projeto Mama Amiga, que arrecada tampinhas plásticas para ajudar a viabilizar a confecção de próteses mamárias externas e almofadas de coração destinadas a mulheres mastectomizadas. Com o apoio da empresa Duplás, a iniciativa transforma materiais recicláveis em recursos e matéria-prima para uma causa que une sustentabilidade e cuidado.

Presidente do Conselho Curador lidera painel durante o GAFFFF

O Global Agribusiness Festival (GAFFFF), realizado em São Paulo, reuniu especialistas e lideranças do agronegócio para discutir desafios e perspectivas do setor. Entre os participantes esteve o presidente do Conselho Curador, Manoel Pereira de Queiroz, que mediou o painel *"Matriz de risco no campo: sinergia entre crédito, seguro rural e garantias"*. A conversa abordou a importância da integração desses instrumentos diante de um cenário marcado por desafios financeiros, climáticos e de gestão de riscos na atividade rural.

NA IMPRENSA

TV USP Piracicaba, em 21/10 - entrevista prof. Baldin sobre os 50 anos e o futuro da Fundação, clique para assistir.

Jornal da USP, em 20/10 - Encontro resgata e celebra a história do Campus da USP em Piracicaba

EXTENSÃO

Em outubro, foram realizadas com o apoio da Fealq, por meio da Área de Extensão, 21 iniciativas:

- 13 eventos presenciais
- 2 eventos à distância

No período, também teve início três especializações e dois MBA's no formato à distância, ampliando o alcance das ações educacionais.

Somando 173 horas de conteúdo e mais de 2670 participantes.

10th IMPB & 5º EPMP – Plant Breeding Legacy and Future: Empowering the Next Generation of Breeders

O 10th IMPB & 5º EPMP – Plant Breeding Legacy and Future: Empowering the Next Generation of Breeders reuniu especialistas nacionais e internacionais para compartilhar conhecimentos, apresentar avanços na área de melhoramento de plantas e fortalecer o diálogo entre a comunidade científica e o setor privado. O evento buscou capacitar os participantes por meio de palestras, minicursos e apresentações de trabalhos científicos, além de divulgar pesquisas em sessões de pôsteres.

EDITORA FEALQ

Ebook traz os resumos das palestras do 32º SMP

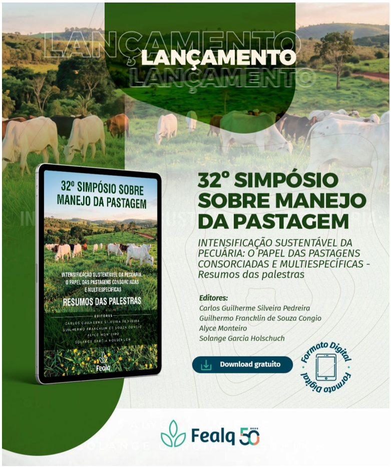
LANÇAMENTO
32° SIMPÓSIO SOBRE MANEJO DA PASTAGEM
INTENSIFICAÇÃO SUSTENTÁVEL DA PECUÁRIA: O PAPEL DAS PASTAGENS CONSORCIADAS E MULTIESPECÍFICAS - Resumos das palestras
Editores:
Carlos Guilherme Silveira Pedreira
Guilherme Francklin de Souza Congio
Alyce Monteiro
Solange Garcia Holschuch
Download gratuito
Formato Digital
Fealq 50 anos

A obra que reúne os resumos das palestras do 32º Simpósio sobre Manejo da Pastagem (SMP), evento que ocorreu entre os dias 10 e 11 de setembro de 2026, em Piracicaba (SP), já está disponível para download gratuito. Organizado pelo Departamento de Zootecnia da Esalq/USP, com apoio da Fealq, é um dos mais longevos sobre produção animal em pastagem, realizado desde 1973. Em versão digital, o livro, lançado pela Editora Fealq, apresenta o resumo das principais palestras ministradas no evento, que nesta edição teve como tema "*Intensificação sustentável da pecuária: o papel das pastagens consorciadas e multiespecíficas*". O Simpósio é responsável por difundir conhecimento técnico e científico voltado ao manejo sustentável de pastagens, contribuindo para a formação e capacitação de profissionais que atuam na pecuária brasileira.

AÇÕES & ATIVIDADES

Secretaria de Educação de Piracicaba recebe doação da obra infantil "Floresbela

A Fealq entregou no dia 08 de outubro, em doação, 49 exemplares do livro "*Floresbela e sua conexão com a natureza*", lançamento da Editora Fealq, à Secretaria Municipal de Educação de Piracicaba (SME Piracicaba). Os livros serão destinados às bibliotecas das escolas de ensino fundamental (anos iniciais) da rede municipal. A entrega teve participação da coordenadora de Formação Continuada em Educação Ambiental da SME Piracicaba, Keyla Carolina Boralli Benoti, da coordenadora e uma das autoras da obra, Prof. Luciana Duque Silva (Esalq/USP) e do editor da Editora Fealq, Humberto Luis Marques.

Promoção Black Friday da Editora Fealq

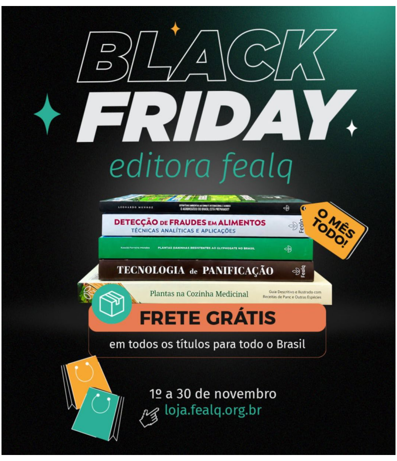
BLACK FRIDAY
editora fealq
DETECÇÃO DE FRAUDES EM ALIMENTOS
TÉCNICAS ANALÍTICAS E APLICAÇÕES
TECNOLOGIA de PANIFICAÇÃO
Plantas na Cozinha Medicinal
O MÊS TODO!
FRETE GRÁTIS
em todos os títulos para todo o Brasil
1º a 30 de novembro
loja.fealq.org.br

A Editora Fealq promove ao longo de todo o mês de novembro uma promoção de frete grátis para a compra de todos os títulos em seu site. A iniciativa integra as ações promocionais para o Black Friday, normalmente realizado na última sexta-feira de novembro, mas que a editora optou por manter ativa durante todo o mês. Uma oportunidade para adquirir as principais obras de Ciências Agrárias, Ciências Florestais, Ciências Sociais, Agronegócio e áreas correlatas para completar sua biblioteca e ampliar seus conhecimentos e estudos nestas áreas. Clique aqui.

AGENDA

Especializações

XIX Curso de Especialização a distância em Solos e Nutrição de Plantas	**Data:** 19/11 **Local:** EAD (Ensino a distância) **Realização:** Esalq/USP
XI Curso de Especialização a Distância em Fisiologia Vegetal e Desenvolvimento de Plantas	**Data:** 20/11 **Local:** EAD (Ensino a distância) **Realização:** Esalq/USP
MBA em Agronegócios	**Data:** 23/11 **Local:** EAD (Ensino a distância) **Realização:** Esalq/USP

Cursos

Programa de Formação no Combate aos Mercados Ilícitos de Insumos Agrícolas – 6ª Edição	**Data:** 03/11 a 23/01 **Local:** EAD (Ensino a distância) **Realização:** Esem/USP
Gestão de Carreira: Da Vida Acadêmica ao Ambiente Corporativo	**Data:** 11 a 18/11 **Local:** Piracicaba/SP **Realização:** Esalq/USP
TOEFL ITP – Test of English as a Foreign Language (matutino)	**Data:** 28/11 **Local:** EAD (Ensino a distância) **Realização:** Esalq/USP
Curso IRRICAD + ALLIEVI	**Data:** Acesso imediato **Local:** EAD (Ensino a distância) **Realização:** Esalq/USP

Eventos

XV Encontro Nacional da Bovinocultura de Corte	**Data:** 05/11 **Local:** Piracicaba/SP **Realização:** Esalq/USP
XVII Simpósio Científico dos Pós-Graduandos no CENA: 60 Anos de Pesquisa: Passado, Presente e Futuro	**Data:** 05 a 06/11 **Local:** Piracicaba/SP **Realização:** Cena/USP (APG)
V Simpósio Manejo de Plantas Daninhas	**Data:** 11 a 12/11 **Local:** EAD (Ensino a distância) **Realização:** Esalq/USP
XI Encontro Nacional do Milho	**Data:** 12 a 13/11 **Local:** Rio Verde/GO **Realização:** Esalq/USP
Treinamento de Boas Práticas na Manipulação de Alimentos	**Data:** 17 a 18/11 **Local:** Piracicaba/SP **Realização:** Esalq/USP
Cana 360 – Um olhar técnico sobre as inovações do setor sucroenergético	**Data:** 17 a 18/11 **Local:** EAD (Ensino a distância) **Realização:** Esalq/USP
VII International Symposium on Forage Quality and Conservation	**Data:** 17 a 18/11 **Local:** Piracicaba/SP **Realização:** Esalq/USP
Introdução às propriedades do papel	**Data:** 19/11 **Local:** Piracicaba/SP **Realização:** Esalq/USP
NMR Symposium for Bioenergy and Beyond	**Data:** 26 a 27/11 **Local:** Piracicaba/SP **Realização:** Cena/USP
Circuito USP de Corrida e Caminhada – 10ª Volta USP	**Data:** 29/11 **Local:** Piracicaba/SP **Realização:** Esalq/USP

Fealq 50 anos

Com você.
Para o mundo.

SIGA-NOS NAS REDES SOCIAIS: